とうろをわたるときは　かならずかくにん　みぎひだり

ヒヤリハットMAP（マップ）

あぶなかったら
すぐに
110番!!

（平成30年1月現在）

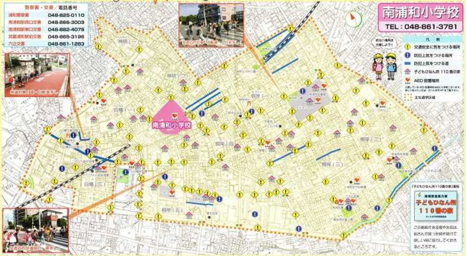

南浦和小学校

TEL：048-861-3781

警察署・交番	電話番号
浦和警察署	048-825-0110
南浦和駅西口交番	048-866-3003
南浦和駅東口交番	048-882-4075
武蔵浦和駅前交番	048-865-3196
六辻交番	048-861-1283

凡例

⚠	交通安全に気をつける場所
●	防犯上気をつける場所
▬	防犯上気をつける道
⌂	子どもひなん所 110番の家
♥	AED 設置場所
∴	おもな通学区域

公開しているAED設置場所以外にも多数ございます。詳しく知りたい方は、さいたま市HPをご覧下さい。

「子どもひなん所110番の家」看板

地域安全協力者
子どもひなん所
110番の家

この看板がある家やお店は、皆さんが困った時や助けて欲しい時に協力してくださるところです。

＜夢の翼　セーフティプロジェクト推進中〈南区〉＞